

## **Bekanntmachung**

über die Allgemeinverfügung des Eisenbahn-Bundesamtes vom 04.02.2026 bezüglich der  
Duldung von Bestandserfassungen mittels Kartierarbeiten

Das Eisenbahn-Bundesamt hat am 04.02.2026 (Az. 651po/011-2026#001) eine Allgemeinverfügung zur Duldung von Bestandserfassungen mittels Kartierarbeiten erlassen. Der Anwendungsbereich der Allgemeinverfügung kann aus dem beigefügten Übersichtslageplan entnommen werden.

Die Allgemeinverfügung wird ab Veröffentlichung dieser Bekanntmachung in der Gemeindeverwaltung, Zi. 1.09./1. Stock, Rathausplatz 1, 83071 Stephanskirchen, niedergelegt und kann dort während der allgemeinen Dienststunden eingesehen werden. Außerdem wird die Allgemeinverfügung auf der Gemeindehomepage ([www.stephanskirchen.de](http://www.stephanskirchen.de) → Rathaus & Politik → Aktuelles → Amtliche Bekanntmachungen) bekanntgemacht und kann dort eingesehen werden.



Mair  
1. Bürgermeister

ausgehängt am 11.02.2026  
abgenommen am 02.03.2026

I. A.

Hausstätter

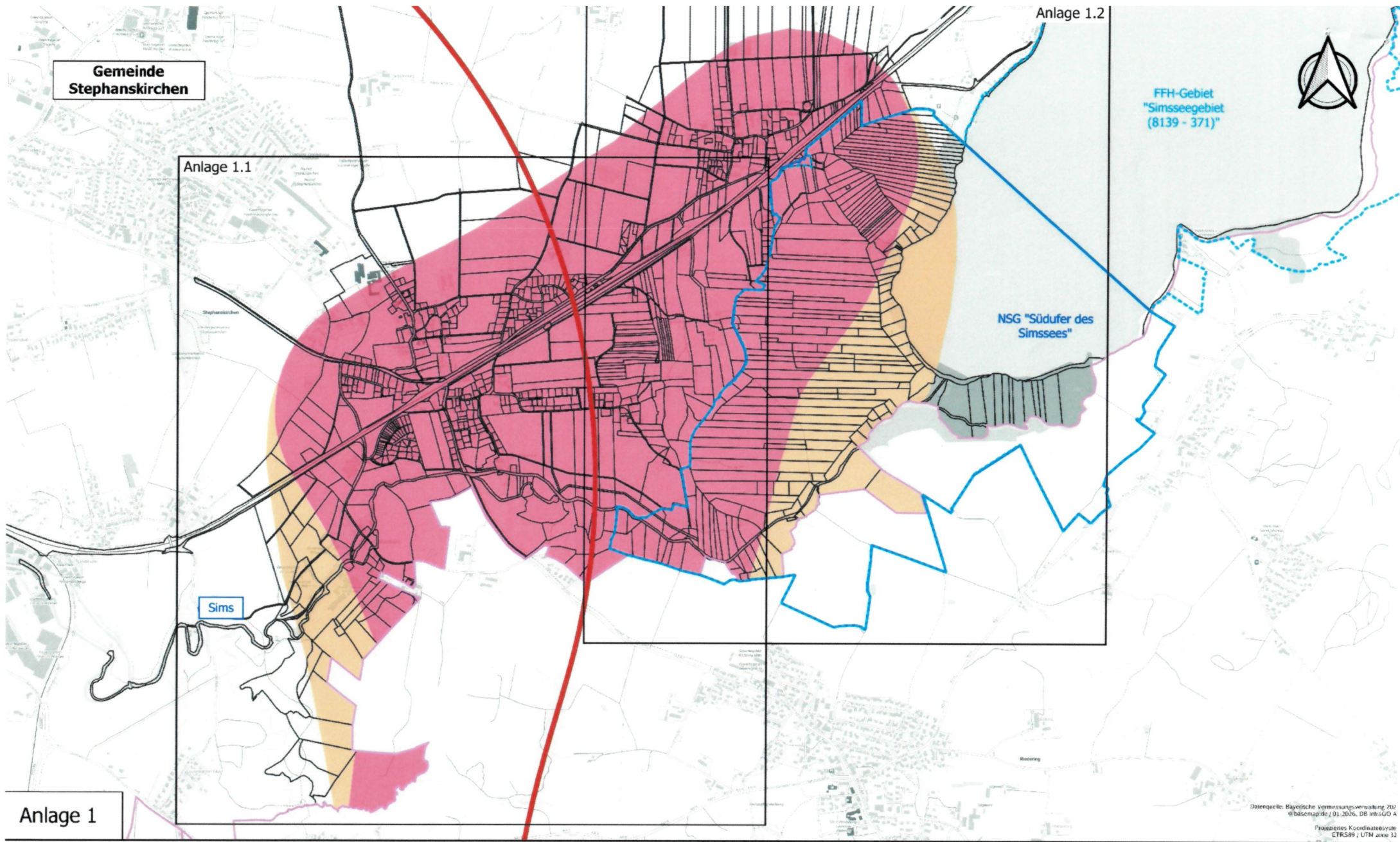

## KARTIERUNGSARBEITEN FÜR DEN BRENNER-NORDZULAUF

Gemeinde Stephanskirchen (Teilbereich)

Planersteller



DB InfraGO AG  
Infrastrukturprojekte Süd  
I,II-S-A-B  
Prinzregentenstr. 5  
83022 Rosenheim

29.01.2026

### Legende

- A - Standard - Kartierbereich (500m)  
(Biotoptypen, Flora, Brutvögel, Säugetiere, Amphibien, Reptilien, Insekten)
- B - Erweiterter Kartierbereich  
(Brutvögel, Säugetiere, Insekten)
- bestehende Allgemeinverfügung vom 26.11.25
- ABS/NBS36 Brenner-Nordzug
- Gemeindegrenze
- NSG "Südufer des Simssees"
- FFH-Gebiet: "Simsseegebiet (8139 - 371)"

Datenquelle: Bayerische Vermessungsverwaltung 202  
© basemap.de | 01-2026, DB InfraGO AG  
Koordinatensystem:  
ETRS89 / UTM zone 32

